Bildungsdirektion Tirol

Verordnungsblatt

Jahrgang 2026 | Innsbruck, 16. November 2026 | Stück XI

Sehr geehrte Kolleginnen und Kollegen!

Vom 2. bis 4. Dezember 2026 steht eine weitere Ausgabe der Berufs- und Bildungsmesse BeSt bevor, die alle zwei Jahre in Innsbruck stattfindet. Sie ist einer der Fixpunkte, wenn es darum geht, jungen Menschen Orientierung für ihren weiteren Weg in Sachen Bildungs- und Berufslaufbahn anzubieten.

Bildungswegsentscheidungen gehören zu den wichtigsten Entscheidungen im Leben eines Menschen, weil sie einen wesentlichen Einfluss auf die schulische, berufliche und persönliche Zukunft haben. Bereits in jungen Jahren stehen Kinder und Jugendliche vor der Herausforderung, sich für einen bestimmten Bildungsweg zu entscheiden. Ob der Besuch einer allgemeinbildenden höheren Schule, einer berufsbildenden mittleren oder höheren Schule, eine Lehre oder später ein Studium gewählt wird – jede Entscheidung eröffnet unterschiedliche Möglichkeiten und beeinflusst den weiteren Lebensweg.

Die Wahl des Bildungsweges ist auch deshalb besonders wichtig, weil sie individuelle Interessen, Fähigkeiten und Stärken fördern kann. Wenn Menschen einen Bildungsweg einschlagen, der ihren persönlichen Neigungen und Begabungen entspricht, fällt es ihnen häufig leichter, motiviert zu lernen und ihre Ziele zu verfolgen. Gleichzeitig können sie dadurch ihre Talente weiterentwickeln und wichtige Kompetenzen für ihr künftiges Berufsleben erwerben.





Darüber hinaus haben diese Entscheidungen einen großen Einfluss auf die beruflichen Chancen und die gesellschaftliche Teilhabe. Eine passende Ausbildung kann neue Perspektiven eröffnen, die Selbstständigkeit fördern und die Grundlage für finanzielle Sicherheit schaffen. Andererseits vermittelt Bildung nicht nur fachliches Wissen, sondern stärkt auch soziale Fähigkeiten, Selbstvertrauen, Verantwortungsbewusstsein und die Fähigkeit, eigenständig durchs Leben zu gehen.

Die Wahl des richtigen Bildungsweges ist nicht immer einfach. Daher ist es umso wichtiger, junge Menschen bei ihren Entscheidungen zu unterstützen und ihnen ausreichend Informationen über die unterschiedlichen Bildungs- und Berufsmöglichkeiten an die Hand zu geben. Die BeSt ist in dieser Hinsicht eines der großartigen Angebote, die unsere Schülerinnen und Schüler nützen können. Wir freuen uns darüber, dass ohne Zweifel auch heuer wieder großes Interesse an diesem Angebot bestehen wird, und wünschen allen Besucherinnen und Besuchern der BeSt 2026 interessante und ertragreiche Stunden in der Messe Innsbruck.

Mit freundlichen Grüßen

LR^{in} MMag.^{a} Dr.^{in} Cornelia Hagele
Präsidentin der Bildungsdirektion für Tirol

Dipl.-Päd.^{in} Dr.^{in} Bettina Ellinger, MA
Bildungsdirektorin für Tirol

Inhaltsverzeichnis

VERORDNUNGEN, AUSSCHREIBUNGEN UND MITTEILUNGEN DER BILDUNGSDIREKTION FÜR TIROL **3**

59. Verordnung: Aufnahme in die Volksschule zu Beginn der Schulpflicht für das Schuljahr 2027/28 3
60. Verordnung zur schulbezogenen Veranstaltung: Fremdsprachenwettbewerb 2027 3
61. Verordnung zur schulbezogenen Veranstaltung: Next Generation Day 2027 3
62. Verordnung zur schulbezogenen Veranstaltung: TheoTag 2027 4
63. Verordnung zur schulbezogenen Veranstaltung: ProMemoria Auschwitz 2027 4
64. Verordnung zu schulbezogenen Veranstaltungen: Veranstaltungen im Rahmen des Aufnahmeverfahrens für das Medizinstudium 4

MITTEILUNGEN DES MEDIENZENTRUMS 11/2026 ..... **5**

Neue Medien im Medienportal LEON 5
Neues aus dem TBI-Medienzentrum 6

SONSTIGE MITTEILUNGEN 11/2026 ..... **7**

Jugendrotkreuzkalender November 2026 bis Jänner 2027 7

GZ: 90.06/1474-allg/2026

59.

VERORDNUNG DER BILDUNGSDIREKTION FÜR TIROL, ÜBER DIE AUFNAHME IN DIE VOLKSSCHULE ZU BEGINN DER SCHULPFLICHT FÜR DAS SCHULJAHR 2027/28

Gemäß § 6 Abs. 3 Schulpflichtgesetz 1985, BGBl. Nr. 76/1985, in der derzeit geltenden Fassung, wird verordnet:

§ 1

Die Schülereinschreibung für die gemäß § 2 Schupflichtgesetz 1985, BGBl. Nr. 76/1985, in der derzeit geltenden Fassung, schulpflichtig werdenden Kinder in die erste Klasse der Volksschule für das Schuljahr 2027/28 hat im Februar 2027 zu erfolgen.

§ 2

1. Die Erziehungsberechtigten haben bei der Anmeldung die schulpflichtig werdenden Kinder nach Möglichkeit persönlich vorzustellen.
2. Bei der Schülereinschreibung sind folgende Personaldokumente bzw. Unterlagen vor zulegen:
   a. Geburtsurkunde des Kindes;
   b. Staatsbürgerschaftsnachweis oder gültiger Reisepass;
   c. Nachweis über die Wohnsitzmeldung, sofern dieser Nachweis nicht von der Gemeinde an die Schule erbracht wurde;
   d. Nachweis über die Obsorgeberechtigung;
   e. Nachweis der Sozialversicherungsnummer (e-card);
   f. Nachweis des religiösen Bekenntnisses

§ 3

Ausgenommen vom Geltungsbereich dieser Verordnung sind die Volksschule Altwilten – Anerkannte Europäische Schule Tirol (Sprachabteilung Italienisch) und die Volksschule Saggen „Siebererschule“ – Anerkannte Europäische Schule Tirol (Sprachabteilungen Deutsch und Englisch).

§ 4

Hiermit wird die Verordnung der Bildungsdirektion für Tirol vom 17. November 2025 über die Aufnahme in die Volksschule zu Beginn der Schulpflicht, GZ. 90.06/1352-allg/2025, kundgemacht im Verordnungsblatt der Bildungsdirektion für Tirol Jahrgang 2025, Stück XI, aufgehoben und außer Kraft gesetzt.

Die Bildungsdirektorin:
Dipl.-Päd.in Dr.in Bettina Ellinger, MA

GZ: 110.36/0015-allg/2026

60.

VERORDNUNG DER BILDUNGSDIREKTION FÜR TIROL, WOMIT DER FREMDSPRACHENWETTBEWERB 2027 ZUR SCHULBEZOGENEN VERANSTALTUNG ERKLÄRT WIRD

Gemäß § 13a Abs. 1 Schulunterrichtsgesetz, BGBl. Nr. 472/1986, in der derzeit geltenden Fassung, wird folgende Veranstaltung für die teilnehmenden Schülerinnen und Schüler sowie Lehrerinnen und Lehrer zur schulbezogenen Veranstaltung erklärt:

Bewerbe für die lebenden Fremdsprachen
am 2. und 3. Februar 2027 an der PHT Innsbruck

Bewerbe für die klassischen Sprachen
am 23. Februar 2027 an der Universität Innsbruck

Preisverleihung
am 16. März 2026 im Landhaus 1 Innsbruck

Die Bildungsdirektorin:
Dipl.-Päd.in Dr.in Bettina Ellinger, MA

GZ: 113.05/0085-allg/2026

61.

VERORDNUNG DER BILDUNGSDIREKTION FÜR TIROL, WOMIT DER „NEXT GENERATION DAY 2027 – MINT TIROL“ ZUR SCHULBEZOGENEN VERANSTALTUNG ERKLÄRT WIRD

Gemäß § 13a Abs. 1 Schulunterrichtsgesetz, BGBl. Nr. 472/1986, in der derzeit geltenden Fassung, wird folgende Veranstaltung für die teilnehmenden Schülerinnen

und Schüler sowie Lehrerinnen und Lehrer zur schulbezogenen Veranstaltung erklärt:

„Next Generation Day 2027 – MINT Tirol“
am 3. Februar 2027 in Tiroler Industriebetrieben

Die Bildungsdirektorin:
Dipl.-Päd.in Dr.in Bettina Ellinger

GZ: 113.05/0090-allg/2026
62.
VERORDNUNG DER BILDUNGSDIREKTION FÜR TIROL, WOMIT DER THEOTAG 2027 ZUR SCHULBEZOGENEN VERANSTALTUNG ERKLÄRT WIRD

Gemäß § 13a Abs. 1 Schulunterrichtsgesetz, BGBl. Nr. 472/1986, in der derzeit geltenden Fassung, wird folgende Veranstaltung für die teilnehmenden Schülerinnen und Schüler sowie Lehrerinnen und Lehrer zur schulbezogenen Veranstaltung erklärt:

TheoTag 2027 am 11. Februar 2027
im Haus der Begegnung, Innsbruck

Die Bildungsdirektorin:
Dipl.-Päd.in Dr.in Bettina Ellinger

GZ: 113.02/0136-allg/2026
63.
VERORDNUNG DER BILDUNGSDIREKTION FÜR TIROL, WOMIT DAS PROJEKT „PROMEMORIA AUSCHWITZ 2027“ ZUR SCHULBEZOGENEN VERANSTALTUNG ERKLÄRT WIRD

Gemäß § 13a Abs. 1 Schulunterrichtsgesetz, BGBl. Nr. 472/1986, in der derzeit geltenden Fassung, wird folgende Veranstaltung für die teilnehmenden Schülerinnen und Schüler sowie Lehrerinnen und Lehrer zur schulbezogenen Veranstaltung erklärt:

„ProMemoria Auschwitz 2027“
vom 3. bis 8. März 2027 in Krakau

Die Bildungsdirektorin:
Dipl.-Päd.in Dr.in Bettina Ellinger

GZ: 400.30/0017-allg/2026
64.
VERORDNUNG DER BILDUNGSDIREKTION FÜR TIROL, WOMIT FOLGENDE VERANSTALTUNGEN IM RAHMEN DES AUFNAHMEVERFAHRENS FÜR DAS MEDIZINSTUDIUM ZU SCHULBEZOGENEN VERANSTALTUNGEN ERKLÄRT WERDEN

Gemäß § 13a Abs. 1 Schulunterrichtsgesetz, BGBl. Nr. 472/1986, in der derzeit geltenden Fassung, werden folgende Veranstaltungen für die teilnehmenden Schülerinnen und Schüler sowie Lehrerinnen und Lehrer zu schulbezogenen Veranstaltungen erklärt:

Vorbereitungstage für das Aufnahmeverfahren für das Medizinstudium am 13. März und am 3. April 2027 im AGI Innsbruck

Probetest zum Aufnahmeverfahren für das Medizinstudium
am 23. April 2027 im BG/BRG Lienz und im KORG Zams
am 24. April 2027 im Hörsaal der Kinderklinik und im BG/BRG Reutte

Die Bildungsdirektorin:
Dipl.-Päd.in Dr.in Bettina Ellinger

NEUE MEDIEN IM MEDIENPORTAL LEON

Spannende Forschung, verständlich erklärt und direkt im Unterricht einsetzbar. Mit FÄKT stehen Lehrkräften auf LEON ab sofort professionelle Science-Videos zu Themen wie KI, Klimawandel, Umwelt, Geschichte oder Gesundheit zur Verfügung. Die Beiträge sind an den Lehrplan der SEK 1 angepasst und werden durch abwechslungsreiches Arbeitsmaterial ergänzt. So gelingt aktueller, lebensnaher und wissenschaftlich fundierter Unterricht ganz einfach.
Sie finden die Themenpakete, wenn Sie „FÄKT“ in das Suchfeld eingeben oder ganz unten auf der LEON-Seite über die Serie „FÄKT – Home of Science“.

FÄKT - Gaming macht Geschichte lebendig



Dürfen Assassinen durch das alte Ägypten laufen, Wikinger ferne Länder erobern und Ritter ganze Königreiche retten? Das Themenpaket „Gaming macht Geschichte lebendig“ nimmt historische Computerspiele unter die Lupe und fragt: Was ist Geschichte, was ist Spiel und was ist schlicht erfunden? Ideal für Geschichte, Politische Bildung, Digitale Grundbildung und Deutsch. Mittels Video, Arbeitsblätter, Diskussionsimpulse und vertiefenden Aufgaben gelingt ein abwechslungsreicher, medienkritischer Unterricht.

Neun Tage im August



Neun Tage Ferien, neun Tage Freiheit – und neun Tage, die alles verändern können. Ausgehend vom Kurzspielfilm beschäftigen sich die Schüler:innen mit Freundschaft, erste Liebe, ungewollte Schwangerschaft und Schwangerschaftsabbruch. Dabei geht es um persönliche Entscheidungen, gesellschaftliche Erwartungen und einen respektvollen Umgang mit unterschiedlichen Haltungen. Das Themenpaket eignet sich für Deutsch, Ethik, Religion und Politische Bildung. Es bietet Filmimpulse, Arbeitsblätter, Reflexionsaufgaben sowie Diskussionsanregungen für den Unterricht.

Unser Apfelbaum

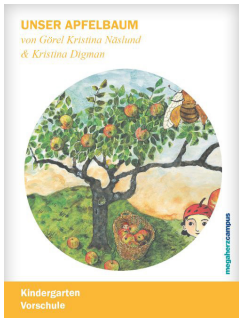

Ein Apfelbaum im Jahreszyklus – das ist das Hauptthema der vorliegenden Bilderbuch-Geschichte. Dazwischen werden verschiedene Sachkundethemen kindgerecht dargestellt: Der Baum als wichtiger Futterplatz für Vögel, wie Insekten den Baum bestäuben und die Entwicklung von der Blüte bis zum reifen Apfel wird erklärt. Das Begleitheft enthält Bilder, Vorlesetexte, Kartensets und Anregungen für weitere Projekte.

D.U.D.A! - Werner Pirchner

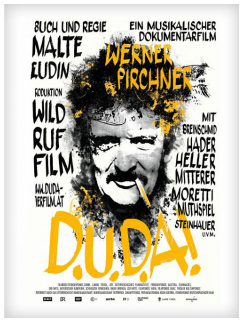

Komponist, Jazzmusiker, Querdenker, Tiroler Original: Werner Pirchner zählt zu den bedeutendsten Künstlerpersönlichkeiten Tirols. Der Dokumentarfilm zeichnet das Porträt eines Ausnahmekünstlers, der mit seiner unverwechselbaren Klangsprache weit über die Landesgrenzen hinaus wirkte und Generationen von Kulturschaffenden inspirierte. Das Themenpaket eignet sich für Musik, Deutsch, Geschichte und Politische Bildung. Es umfasst neben dem Film pädagogisches Begleitmaterial mit Hintergrundinformationen, Unterrichtsideen und Arbeitsaufträgen.

Moderne Akkumulatoren



Vom Handy bis zum Elektrobus: Ohne Akkus läuft heute fast nichts mehr. Das Themenpaket erklärt anschaulich, wie Energiespeicher funktionieren, welche Akku-Technologien derzeit im Einsatz sind und warum Natrium-Ionen-Akkus als vielversprechende Alternative zur Lithium-Technologie gelten. Geeignet für Chemie sowie fächerübergreifend für Physik und Technik. Enthalten sind Erklärfilme, Arbeitsblätter, interaktive Übungen, Glossare und Materialien zum selbstständigen Lernen.

Das gesamte Medienangebot des TBI-Medienzentrums finden Lehrpersonen nach der Anmeldung im Portal

Tirol (https://portal.tirol.gv.at) im „Medienportal LEON“ (zum Anschauen und Downloaden).

NEUES AUS DEM TBI-MEDIENZENTRUM

Die neue MAIL-Ausgabe

Im Dezember erscheint die nächste Ausgabe der MAIL, das Magazin des Tiroler Bildungsinstituts. Freuen Sie sich auf Neuigkeiten, spannende Einblicke und aktuelle Projekte aus Grillhof und Medienzentrum sowie der Bildungswelt. Das Magazin wird digital per E-Mail versendet. Eine kostenlose Anmeldung ist unter medienzentrum@tirol.gv.at möglich.
Die erste digitale Ausgabe sowie unser Magazin-Archiv finden Sie online unter https://www.tirol.gv.at/bildung/tiroler-bildungsinstitut-medienzentrum/magazin-co

Weihnachtsfilme auf LEON: Film ab für die Adventzeit!

Auf LEON stehen wieder passende Filme für die vorweihnachtliche Unterrichtszeit bereit. Drei Filmtipps möchten wir besonders hervorheben:



Niko – Reise zu den Polarlichtern: Rentier Niko muss gemeinsam mit seiner neuen Weggefährtin Stella den gestohlenen Weihnachtsschlitten zurückholen. Ein unterhaltsames Animationsabenteuer über Freundschaft und Zusammenhalt.



BACH – Ein Weihnachtswunder: Der Film erzählt die Geschichte rund um die Entstehung von Johann Sebastian Bachs berühmtem Weihnachtsoratorium – ein stimmungsvoller Film über Musik und Familie.



Weihnachten in der Schustergasse: Die zehnjährige Stine bringt mit ihrer aufgeweckten Art das Leben eines mürrischen Schuhmachers und eines ganzen Dorfes durcheinander. Eine herzerwärmende Weihnachtsgeschichte voller Humor und Fantasie.

Aktualisierte TSNmoodle-Kurse für Digitale Grundbildung

Für die Sekundarstufe I stehen auf LEON die aktualisierten TSNmoodle-Kurse zur Digitalen Grundbildung zur Verfügung. Sie umfassen alle fünf Kompetenzbereiche des Lehrplans: Orientierung, Information, Kommunikation, Produktion und Handeln. Schauen Sie auch in die neuen Themenwelten auf LEON, wo das gesamte Angebot für Digitale Grundbildung kompetenzorientiert sortiert wurde.



Im Pool finden Lehrpersonen kostenlose moodle-Kurse, Unterrichtsmaterialien und praxisnahe Anregungen zu Medienkompetenz, KI, Datenschutz, Programmieren und vielen weiteren Themen der Digitalen Grundbildung. Flexibel nutzbar, sofort einsetzbar und laufend erweitert. Jetzt entdecken und digitale Kompetenzen nachhaltig fördern!
Die Kurse, erstellt von den Tiroler Kolleg:innen der eEducation und des Tiroler Bildungsservices, wurden vom TBI-Medienzentrum aktualisiert.

Save the date: Digitale Tage Tirol

Die Digitalen Tage Tirols bieten auch 2027 wieder spannende Impulse für den Einsatz digitaler Medien im Unterricht. Den Auftakt macht am 24. Februar 2027 der DigiDay mit spannenden Impulsen für die Primarstufe. Am 25. Februar 2027 folgt der 13. eFuture-Day für die Sekundarstufen I und II.



Die Nachmeldung zu beiden Veranstaltungen ist über PH-Online möglich. Weitere Informationen unter digiday.tsn.at und efuture-day.tsn.at.

JUGENDROTKREUZKALENDER
NOVEMBER 2026 BIS JÄNNER 2027

Dienstag, 17. November 2026, 14:00 – 17:30 Uhr
Bezirkskonferenz Lienz, Rotes Kreuz Lienz
Donnerstag, 19. November 2026, 14:00 – 17:30 Uhr
Bezirkskonferenz Innsbruck Land Ost, Pfarrsaal Mils
Montag, 23. November 2026, 14:30 – 17:30 Uhr
Bezirkskonferenz Kitzbühel, Rotes Kreuz Kitzbühel (Kirchberg)
Mittwoch, 25. November 2026, 14:30 – 17:30 Uhr
Bezirkskonferenz Landeck, Rotes Kreuz Zams
Freitag, 4. Dezember 2026, 17:00 – ca. 18:30 Uhr
Nikolauseinzug, Pfarrkirche St. Nikolaus zum Dom St. Jakob
Donnerstag, 14. Jänner 2027, Uhrzeit wird noch bekannt gegeben
Bezirkskonferenz Reutte, Volksschule Archbach

Kontakt bei Fragen zum Jugendrotkreuzkalender:
Tiroler Jugendrotkreuz
Hofburg 108, 1. Stock
6020 Innsbruck
E-Mail: office@JRKtirol.at
Telefonnummer: 0512 / 58 24 67 – 0
Homepage: http://www.WirHelfen.at

Bildungsdirektion Tirol

Verordnungsblatt

Jahrgang 2026 Stück XI

Herausgeber, Eigentümer und Verleger:
Bildungsdirektion für Tirol
Schriftleitung: Bernhard Deflorian
Beide: Heiliggeiststraße 7, 6020 Innsbruck