

Das SPF Verfahren



Erklärt in Leichter Sprache

In diesem Text erklären wir die wichtigsten Dinge
über den SPF

In diesem Text erklären wir
was ein SPF ist.

Dieser Text ist nur in **männlicher** Sprache geschrieben.
Zum Beispiel steht im Text nur das Wort Lehrer.
Das Wort **Lehrerin** steht nicht im Text.
Lehrer können aber auch Frauen sein.

Wir wollen mit dieser Sprache niemanden verletzen.

Frauen sind uns genauso wichtig.

Wir machen das so, damit man den Text besser lesen
kann.

In diesem Text steht oft das Wort Behinderung.
Eine Behinderung ist eine Funktions-Beeinträchtigung.

Was heißt **Funktions-beeinträchtigung**?

Manche Menschen können etwas nur schwer oder gar
nicht tun.

Zum Beispiel:

- schlecht hören
- nicht gut gehen
- schwer lernen

Das nennt man: Funktions-beeinträchtigung.

Das schwere Wort steht oft in wichtigen Briefen vom Amt.

Es bedeutet:

Etwas im Körper funktioniert anders.

Wichtig ist:

Der Mensch braucht dann Hilfe, die genau passt.

Zum Beispiel in der Schule oder bei der Arbeit

Der Sonderpädagogische Förder-Bedarf

Was ist das?

Ihr Kind geht in die Schule.

Ihr Kind hat eine Behinderung.

Ihr Kind kann im Unterricht schwer mitmachen.

Dann braucht das Kind eine genau passende Hilfe.

Deswegen bekommt Ihr Kind einen

Sonderpädagogischen Förder-Bedarf.

Das kurze Wort für Sonderpädagogischer Förder-Bedarf

ist **SPF** (sprich: Es Pe Ef).

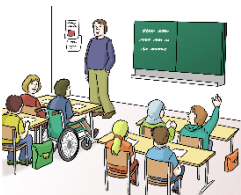

Wer bekommt einen SPF?

Nur Kinder **mit** Behinderung bekommen einen SPF.

Zum Beispiel hat Ihr Kind Probleme beim Lernen.

Oder Ihr Kind hat Probleme beim Sehen,

Vielleicht gibt es Probleme beim Hören.

Oder es gibt Probleme bei der Bewegung.

Oder das Kind hat Probleme in der Seele.

Das Kind hat länger als 6 Monate das Problem.



Was muss man für den SPF tun?

Man muss einen **Antrag** stellen.

Für den Antrag braucht man ein Formular.

Das Formular bekommt man in der Schule.

Eltern oder Erziehungs-Berechtigte füllen das Formular aus.

Oder die Schule füllt das Formular aus.

Das Formular gibt man in der Schule ab.

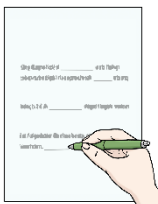

Wie wird der SPF fest-gestellt?

Zuerst stellt man eine Behinderung beim Kind fest.

Dafür braucht man ein **Gutachten**.

Das Gutachten ist ein Schreiben.

Das Gutachten schreibt ein Psychologe.

Oder ein Arzt schreibt das Gutachten.

Oder ein Pädagoge schreibt das Gutachten.

Diese Personen erklären Ihnen das Gutachten.

Diese Personen schicken das Gutachten an die Schul-Behörde.

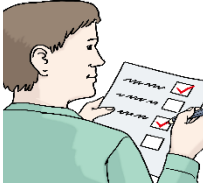

Was steht im Gutachten?

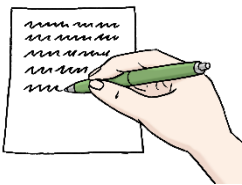

- Ihr Kind hat eine Behinderung
- Ihr Kind kann im Unterricht nur mit genau passender Hilfe mitmachen
- Ihr Kind braucht einen **SPF**

Oder

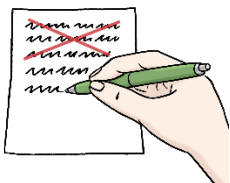

- Ihr Kind hat keine Behinderung
- Ihr Kind hat nur leichte Probleme in der Schule
- Ihr Kind kann nicht so gut Deutsch
- Ihr Kind kann im Unterricht **ohne** Hilfe mitmachen
- Ihr Kind braucht **keinen** **SPF**

Was macht die Schul-Behörde?

Die Schul-Behörde liest dann das Gutachten.

Und schreibt Ihnen einen Brief.

Der Brief heißt **Bescheid**.

Im Bescheid steht:

Ihr Kind hat einen **SPF**.

Oder Ihr Kind hat **keinen SPF**.

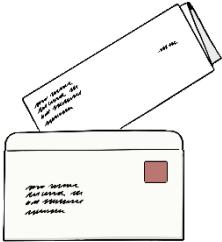

In welche Schule kann das Kind mit SPF gehen?

Die Eltern oder Erziehungs-Berechtigten dürfen sich eine Schule für Ihr Kind **mit SPF** wünschen.

Die Schul-behörde sagt Ihnen, welche Schule in der Nähe ist.

Und welche Schule für Ihr Kind mit SPF passt.



Entweder:

- Volks-Schule
- Mittel-Schule
- Poly-technische Schule
- Gymnasium (sprich: Gümnasium) für Kinder von 10 bis 14 Jahren
- Fach-Schule für 1 Jahr

Oder:

- Sonder-Schule
-

Welches Zeugnis bekommt das Kind mit SPF?

Jedes Kind bekommt in der Schule ein **Zeugnis**.



Im Zeugnis steht, was das Kind gelernt hat.

Und im Zeugnis steht der **Lehrplan**.

Zum Beispiel steht:

Das Kind hat den Lehrplan von der Sonder-Schule.

Jede Schule hat einen Lehr-plan.

Zum Beispiel hat die Volks-Schule einen Lehr-plan.



Die Mittel-Schule hat einen anderen Lehr-plan.

Auch die Sonder-Schule hat einen eigenen Lehr-plan.

Im Lehr-plan steht, was die Kinder lernen müssen.

Welche Hilfe bekommt das Kind mit SPF?



Die Lehrer machen einen Plan für jedes Kind mit SPF.

Im Plan steht welche Hilfe das Kind bekommt.

Das Kind bekommt genau passende Hilfe beim Lernen.

Zum Beispiel bekommt das Kind ein anderes Schul-Buch.

Oder es bekommt noch einen Lehrer dazu.

Einen SPF kann man wieder auf-lösen:

- Das Kind hat wieder weniger Probleme beim Lernen.
- Das Kind hat wieder weniger Probleme in der Schule.

Weil das Kind **keine** genau passende Hilfe mehr braucht.

Und weil das Kind das wieder lernt, was im Lehr-plan von der Volks-Schule steht.

Oder es lernt wieder das, was im Lehr-plan von der Mittel-Schule steht.

Deswegen kann man den SPF wieder weg-lassen.



Wo bekommen Sie Hilfe?

Sie können den Antrag **nicht** ausfüllen?

Oder Sie haben Fragen?

Oder Sie können **nicht** gut **deutsch**?

Dann bekommen Sie Hilfe!

Deshalb rufen Sie an oder schreiben Sie ein Mail!



Bei Fragen:

Bildungs-Direktion Tirol

Heiliggeiststraße 7

6020 Innsbruck

Tel.: 0512 90 12

E-Mail: office@bildung-tirol.gv.at

Wenn Sie Hilfe in der deutschen Sprache brauchen:

Bosnisch, Kroatisch, Serbisch, Englisch

Nataša Maroševac

Tel.: 0512 90 12 92 92

3. Stock, Zimmer 03 072

natasa.marosevac@bildung-tirol.gv.at



Türkisch, Englisch

Gamze Kiliç

Tel.: 0512 90 12 9293

3. Stock, Zimmer 03 072

gamze.kilic@bildung-tirol.gv.at

Sie haben Rechte!

Das heißt, das dürfen Sie tun:

- Berichte von Therapeuten mit-bringen.
- Berichte von Untersuchungen mit-bringen.
- Die Schule für das Kind aus-suchen.
- Ja zu einer Untersuchung sagen.
- Nein zu einer Untersuchung sagen.
- Die Schreiben von der Behörde lesen.
- Den SPF für das Kind prüfen lassen.
- Einen Antrag stellen, weil Sie den SPF auf-lösen wollen.
- Zum Gericht gehen, weil das Schreiben von der Behörde für Sie nicht passt.



Wer hat das Schreiben vom SPF in Leichte Sprache übersetzt?

Dr.in Christa Hölzl hat das Schreiben vom SPF in Leichte Sprache übersetzt.

Sie arbeitet an der **Pädagogischen Hochschule Edith Stein in Stams**.

Woher sind die Bilder?

Lebenshilfe Bremen:

<https://shop.lebenshilfe-bremen.de/produkt-kategorie/alle-bilder/>