Bildungsdirektion Tirol

Verordnungsblatt

Jahrgang 2019 | Innsbruck, 16. Dezember 2019 | Stück XII

Geh deinen Weg ruhig inmitten von Lärm und Hast,
und sieh, welchen Frieden die Stille dir schenkt.

Irischer Segenswunsch

©: *Österreich Test, Fotograf: Wolfgang Weinhäupl*

Sehr geehrte Kolleginnen und Kollegen!

In unseren Schulen und in der Schulverwaltung wird Woche für Woche so viel Positives geleistet, dass man dafür eigentlich gar nicht oft genug danken kann. Das bevorstehende Weihnachtsfest und der Jahreswechsel sind die beste Gelegenheit, um Ihnen für all die Mühen, die Sie im Jahr 2019 auf sich genommen haben, unseren sehr herzlichen Dank auszusprechen.

Für die Feiertage und die verdienten Weihnachtsferien wünschen wir schöne und geruhsame Stunden im Kreis Ihrer Liebsten, Gelegenheit zu Entspannung und Erholung sowie für das Jahr 2020 viel Freude, Gesundheit und Erfolg! Trotz Lärm und Hast, die wohl nicht ausbleiben werden, möge das neue Jahr auch immer wieder Momente der Stille für Sie bereithalten!

Mit freundlichen Grüßen

LR^in^ Dr.^in^ Beate Palfrader
Präsidentin der Bildungsdirektion für Tirol

Dr. Paul Gappmaier
Bildungsdirektor für Tirol

Inhaltsverzeichnis

VERORDNUNGEN, ERLÄSSE, AUSSCHREIBUNGEN UND MITTEILUNGEN DER BILDUNGSDIREKTION FÜR TIROL **3**

62. Verordnung zur schulbezogenen Veranstaltung: Fremdsprachenwettbwerb BMHS 3
63. Verordnung zur schulbezogenen Veranstaltung: Tiroler Volksschulmeisterschaft in Floorball 3

MITTEILUNGEN DES MEDIENZENTRUMS 12/2019 ..... **4**

Neue Medien im Medienportal LeOn 4
Filmtipps zu Weihnachten 4

SONSTIGE MITTEILUNGEN **6**

Jugendrotkreuzkalender Jänner – April 2020 6

PERSONALNACHRICHTEN **7**

Personalnachrichten 12/2019 7

GZ 110.11/0007-allg/2019

62.

VERORDNUNG DER BILDUNGSDIREKTION FÜR TIROL, WOMIT DER FREMDSPRACHENWETTBEWERB BMHS ZUR SCHULBEZOGENEN VERANSTALTUNG ERKLÄRT WIRD

Gemäß § 13a Abs. 1 Schulunterrichtsgesetz, BGBl. Nr. 472/1986, in der derzeit geltenden Fassung, wird folgende Veranstaltung für die teilnehmenden Schülerinnen und Schüler sowie Lehrerinnen und Lehrer zur schulbezogenen Veranstaltung erklärt:

Fremdsprachenwettbewerb BMHS
am 3. und 5. März 2020
im Stadtforum der BTV Innsbruck

Der Bildungsdirektor:
Dr. Paul Gappmaier

GZ 95.80/0004-allg/2019

63.

VERORDNUNG DER BILDUNGSDIREKTION FÜR TIROL, WOMIT DIE TIROLER LANDESMEISTERSCHAFT FLOORBALL VOLKSSCHULEN ZUR SCHULBEZOGENEN VERANSTALTUNG ERKLÄRT WIRD

Gemäß § 13a Abs. 1 Schulunterrichtsgesetz, BGBl. Nr. 472/1986, in der derzeit geltenden Fassung, wird folgende Veranstaltung für die teilnehmenden Schülerinnen und Schüler sowie Lehrerinnen und Lehrer zur schulbezogenen Veranstaltung erklärt:

Tiroler Landesmeisterschaft Floorball Volksschulen
am 18. Mai 2020
im Schulzentrum Hötting West/Innsbruck

Der Bildungsdirektor:
Dr. Paul Gappmaier

NEUE MEDIEN IM MEDIENPORTAL LEON

Im Jahr 1517 erhebt in der kleinen Stadt Wittenberg im Nordosten Deutschlands der Augustinermönch Martin Luther seine Stimme. Er fordert die Herrscher Europas heraus, den Kaiser und den Papst. Sein Anspruch ist deutlich: Die christliche Kirche muss zu den Wurzeln Christi, zum Evangelium zurückkehren. In seinen 95 Thesen prangert er die Missstände in der Kirche an. Es beginnt das Zeitalter der Reformation. Das Themenpaket „Triff Martin Luther" stellt den Menschen Luther und die Folgen der Reformation in zum Teil humorvollen Dokuszenen und Animationen in den Mittelpunkt.

Triff Martin Luther (Dokumentarfilm)

Mit der Zeitmaschine reist die Promi-Reporterin Amy 500 Jahre zurück an Originalschauplätze, wo die großen Momente in Luthers Leben hautnah miterlebt werden können. Sie unterhält sich mit Experten über Werke und Wirken des großen Reformators. Wesentliche Themen um Luther und die Reformation werden dabei spielerisch aufbereitet. Dabei werden auch Luthers Schattenseiten nicht verschwiegen.

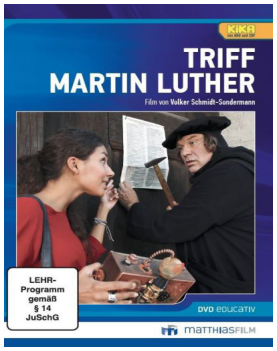

Fluide und Viskosität – Flüssigkeiten und ihre Eigenschaften (de + en)

Als Fluid werden Substanzen bezeichnet, die sich unter dem Einfluss von Scherkräften kontinuierlich verformen, das heißt, sie fließen. Die Viskosität bezeichnet die Zähflüssigkeit oder Zähigkeit von Flüssigkeiten und Gasen. Je größer die Viskosität ist, desto dickflüssiger ist das Fluid; je niedriger die Viskosität, desto dünnflüssiger ist es. Die Filme liegen auch in englischer Sprachversion vor.

Marmor – Hommage an einen Naturstein (Dokumentarfilm)

Systematisch abgebaut wird das kostbare Gestein seit Mitte des 19. Jahrhundert. Der weiße Stein aus dem Vinschgau zeichnet sich durch Härte, Frostbeständigkeit und einzigartigen Glanz aus. Wegen seiner Schönheit und Widerstandsfähigkeit wird der Naturstein weltweit geschätzt.

Albert auf Entdeckungstour 5 – Nah dran und weit weg (Animationsfilm) (de + en)

Animationsserie mit vier Folgen. 1. Mit leichtem Gepäck. Albert meint, Reisen erweitert den Horizont. 2. Große, kleine Welt. Zora zeigt Albert, wie die Medien die Welt zusammenrücken lassen. 3. Wie bestellt man eine Pizza. Albert wartet auf eine Pizza, die er bestellt hat. Zora versucht ihn davon zu überzeugen, dass die Kommunikationsarten der Vergangenheit auch schon sehr effektiv waren. 4. Auf gute Nachbarschaft. Obwohl sich Städte und Häuser im Lauf der Jahre stark verändert haben, eine Regel gilt noch immer. Man muss mit seinen Nachbarn klarkommen. Die Filme liegen auch in englischer Sprachversion vor.

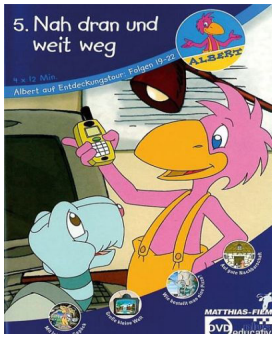

Gesellschaft im Mittelalter – Das Lehnswesen

Das Lehenswesen war Ausdrucksform der hierarchischen Strukturen und von zentraler Bedeutung für die Gesellschaftsstrukturen im Mittelalter. In diesem System waren die Beziehungen zwischen Herrschenden und untergebenen streng geregelt.

Das gesamte Medienangebot des TBI-Medienzentrums finden Lehrpersonen nach der Anmeldung im Portal Tirol (http://portal.tirol.gv.at) im „Medienportal LeOn" (zum Anschauen und Downloaden).

FILMTIPPS ZU WEIHNACHTEN

Bald ist Weihnachten: Zur Einstimmung auf das Fest sind Weihnachtsfilme in der Schule sehr beliebt. Am Medienportal LeOn finden sich die passenden Filme für alle Schulstufen, auch Klassiker. (Fortsetzung S. 5)

A Christmas Carol – Die Nacht vor Weihnachten (Spielfilm) (de + en)

Der etwas ältere Geschäftsmann Ebenezer Scrooge lebt in London der 1840er Jahre, er ist geizig und gefühlskalt gegenüber anderen Menschen. Die Weihnachtszeit sieht er als puren Unsinn an. Sein fleißiger Angestellter Bob Cratchit bittet Scrooge um einen freien Tag, um Weihnachten mit seiner Familie zu feiern. Doch Scrooge lässt ihn nur ungern gehen. In der Nacht vor dem Weihnachtstag erhält Scrooge Besuch vom Geist seines toten Geschäftspartners Jacob Marley, welcher ebenso geizig war wie Scrooge selbst es ist. Jacob Marley muss als Strafe noch im Tod schwere Ketten mit sich herumschleppen. Marley kommt, um Scrooge zu warnen und ihm zu zeigen, welche Zukunft ihm bevorstünde, wenn er sich nicht ändert. Die Filme liegen auch in englischer Sprachversion vor.

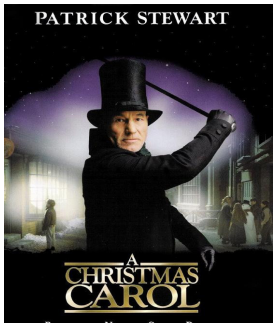

Beethovens abenteuerliche Weihnachten (de + en)

Alle Jahre wieder verteilt der Weihnachtsmann Aufgaben an seine Elfen. Henry ist enttäuscht, dass er in der Spielzeugwerkstatt arbeiten soll. Aus Wut schnappt er sich den Schlitten des Weihnachtsmanns und flieht vom Nordpol. Den magischen Sack voller Geschenke nimmt er einfach mit. Doch dann landet Henry in einem Baum eines amerikanischen Vorortes. Dabei fällt der Zaubersack dem skrupellosen Besitzer eines Spielzeugladens in die Hände. Die Filme liegen auch in englischer Sprachversion vor.

Weitere Film-Tipps in LeOn:

- **Charlie und das Rentier (Spielfilm) (de + en)**
- **Coco, der neugierige Affe feiert Weihnachten (Spielfilm) (de + en)**
- **Das Wunder von Manhattan (Spielfilm) (de + en)**
- **Ein Weihnachtsmärchen nach Charles Dickens (Spielfilm) (de + en)**
- **Santa Clause, Folgen 1 bis 3 (Spielfilm) (de + en)**
- **Von Advent bis Weihnachten (Animationsfilm, Bilderbuchkino)**
- **Weihnachten in anderen Ländern (Untertitel)**
- **Stille Nacht - Eine wahre Weihnachtsgeschichte (Spielfilm) (de + en, Untertitel)**

JUGENDROTKREUZKALENDER
JÄNNER – APRIL 2020

Montag, 27. Jänner 2020, bis Freitag, 31. Jänner 2020
BabyFit Lehrscheinausbildung, Rotes Kreuz Landesverband Tirol
Samstag, 01. Feber 2020, 09:30 - 17:00 Uhr
Lehrgang Xenospezifische Sprachlehrkompetenz Modul 1, Jugendrotkreuz Tirol Sekretariat
Donnerstag, 20. Februar 2020, 09:00 - 12:00 Uhr
PflegeFit Lehrscheinfortbildung, Jugendrotkreuz Tirol Sekretariat
Donnerstag, 20. Februar 2020, 14:00 - 17:00 Uhr
BabyFit Lehrscheinfortbildung, Jugendrotkreuz Tirol Sekretariat
Mittwoch, 04. März 2020, 08:00 - 12:15 Uhr
6. Helfi-Olympiade 2020, Tauerncenter Matrei i. O.
Mittwoch, 15. April 2020
Erste Hilfe Lehrscheinfortbildung, PTS Wörgl
Donnerstag, 16. April 2020
Erste Hilfe Lehrscheinfortbildung, NMS Kitzbühel
Montag, 20. April 2020, bis Freitag, 24. April 2020
Erste Hilfe Lehrscheinausbildung, Rotes Kreuz Tirol, Landesverband

JUGEND
ROTKREUZ
TIROL

PERSONALNACHRICHTEN 12/2019

Die Bildungsdirektion gratuliert herzlich …

… zur Bestellung:

Mit Wirksamkeit vom 1. Dezember 2019 ist Mag. Otto SIEGELE zum Direktor am Bundesrealgymnasium und Bundes-Oberstufenrealgymnasium Landeck bestellt worden.

Im Bild v.l.n.r.: Der Leiter des Pädagogischen Dienstes Dr. Werner Mayr, Bildungslandesrätin und Präsidentin Dr.in Beate Palfrader, Direktor Mag. Otto Siegele, Bildungsdirektor Dr. Paul Gappmaier und Präsidialleiter Dr. Reinhold Raffler.

… zur Verleihung von Berufstiteln:

Oberstudienrätin:

Prof.in Mag.a Bettina GAMPER,
BG/BRG Innsbruck, Sillgasse
Prof.in Mag.a Dr.in Wiltrud STEINACKER,
BRG Innsbruck, Adolf-Pichler-Platz

Oberstudienrat:

Prof. Mag. René KREMSER,
BRG/BORG Telfs
Prof. Mag. Dr. Friedrich SCHWARZENAUER,
HLA für Tourismus und Hotelfachschule
Villa Blanka, Innsbruck

Oberschulrätin:

VDin Christine HÖLLRIGL, VS Wildermieming
DinadNMS Eva-Maria NEUMANN, BEd,
NMS St. Anton a. A.
DinadNMS Andrea SCHÖNHERR, BEd,
NMS Mieming

Oberschulrat:

VD Thomas BISCHOF, VS Bach
BD Mag.(FH) Günther SCHWAZER,
TFBS für Tourismus znd Handel Landeck
VD Alfons SONDEREGGER, VS Ischgl-Mathon
DadNMS Herbert WACKERNELL, BEd, NMS Fließ

Schulrätin:

VOLin Mag. Christine BLAU, VS Hans Sachs Schwaz
VOLin Birgit CANZEK, VS Hans Sachs Schwaz
OLinadNMS Irmgard EGGER, NMS Kirchbichl
BOLin Dipl.Päd. Andrea HEINRICH, BEd,
TFBS für Fotografie, Optik und Hörakustik
OLinadNMS Angela HÖLZL, NMS Vomp-Stans
VOLin i. R. Annelies MAREK-GÖTZ,
zuletzt VS Kufstein Zell
BOLin Franziska MOSER-NIEDERMAIR, BEd, TFBS
für Wirtschaft und Technik Kufstein – Rotholz
BOLin Dipl.Päd. Gudrun SCHWAIGER,
TFBS für Handel und Büro Schwaz
OLinadNMS Maria WAGNER, NMS Wörgl 2

Schulrat:

OLadNMS Alfred KRISMER, NMS Prutz, Ried und
Umgebung
OLadNMS Helmut PÖLT, NMMS Innsbruck
OLadNMS Werner ROHRINGER, NMS Prutz,
Ried und Umgebung
OLadNMS Johann SCHMID, NMS Prutz, Ried
und Umgebung
OLadNMS Christian UNTERPERTINGER,
NMS Kematen i. T.
OLadNMS Rudolf WIDMOSER, NMS Kitzbühel

Bildungsdirektion Tirol

Verordnungsblatt

Jahrgang 2019 Innsbruck, 16. Dezember 2019 Stück XII

Herausgeber, Eigentümer und Verleger:
Bildungsdirektion für Tirol
Schriftleitung: Bernhard Deflorian
Beide: Heiliggeiststraße 7, 6020 Innsbruck